

Kulcs-Bér 2012 frissítés

Megjelenés dátuma:

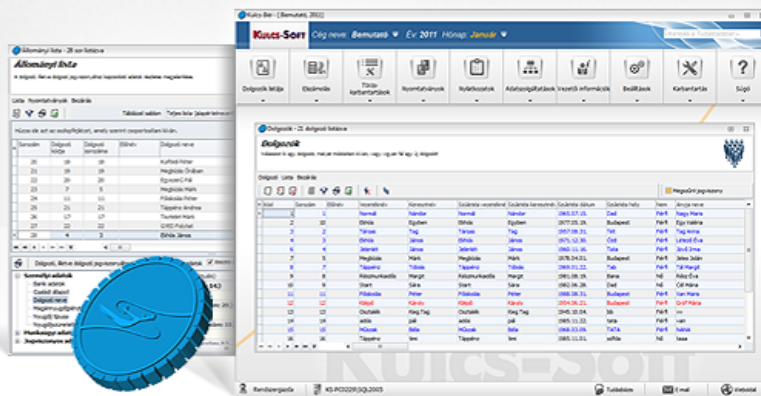

Tanulószerződésben meghatározott díj rögzítésére szolgáló új rögzítő mező

Light, Kompakt és Prémium verzióban elérhető funkció

Jelen verzióinktól kezdődően a Dolgozó adatai/Jogviszonyok/Bérügyi adatok/Jövedelmek, juttatások pontban új rögzítő mezőt biztosítunk "Tanulószerződés szerződésben meghatározott díj" megnevezéssel. A számfejtés során tanulószerződéses foglalkoztatott esetében a szociális hozzájárulási adó a mezőbe rögzített összeg alapulvételével kerül megállapításra. Jelen verzió frissítés futtatását követően a mező alapértelmezetten a legutolsó ízben számfejtett szociális hozzájárulási adóalap összegével kerül feltöltésre, amely adat szükség esetén manuálisan felülírható. A mező értéke a hónapzárással átkerül a következő hónapra. A tanulószerződés alapján foglalkoztatott adatainak rögzítése egyebekben nem módosult, a számfejtendő jövedelmet a továbbiakban is rögzíteni kell a Dolgozó adatai/Jogviszonyok/Bérügyi adatok/Jövedelmek, juttatások pont egyéb jövedelmek szekciójába "tanulószerződéssel foglalkoztatott tanuló juttatása" jövedelem jogcímként.

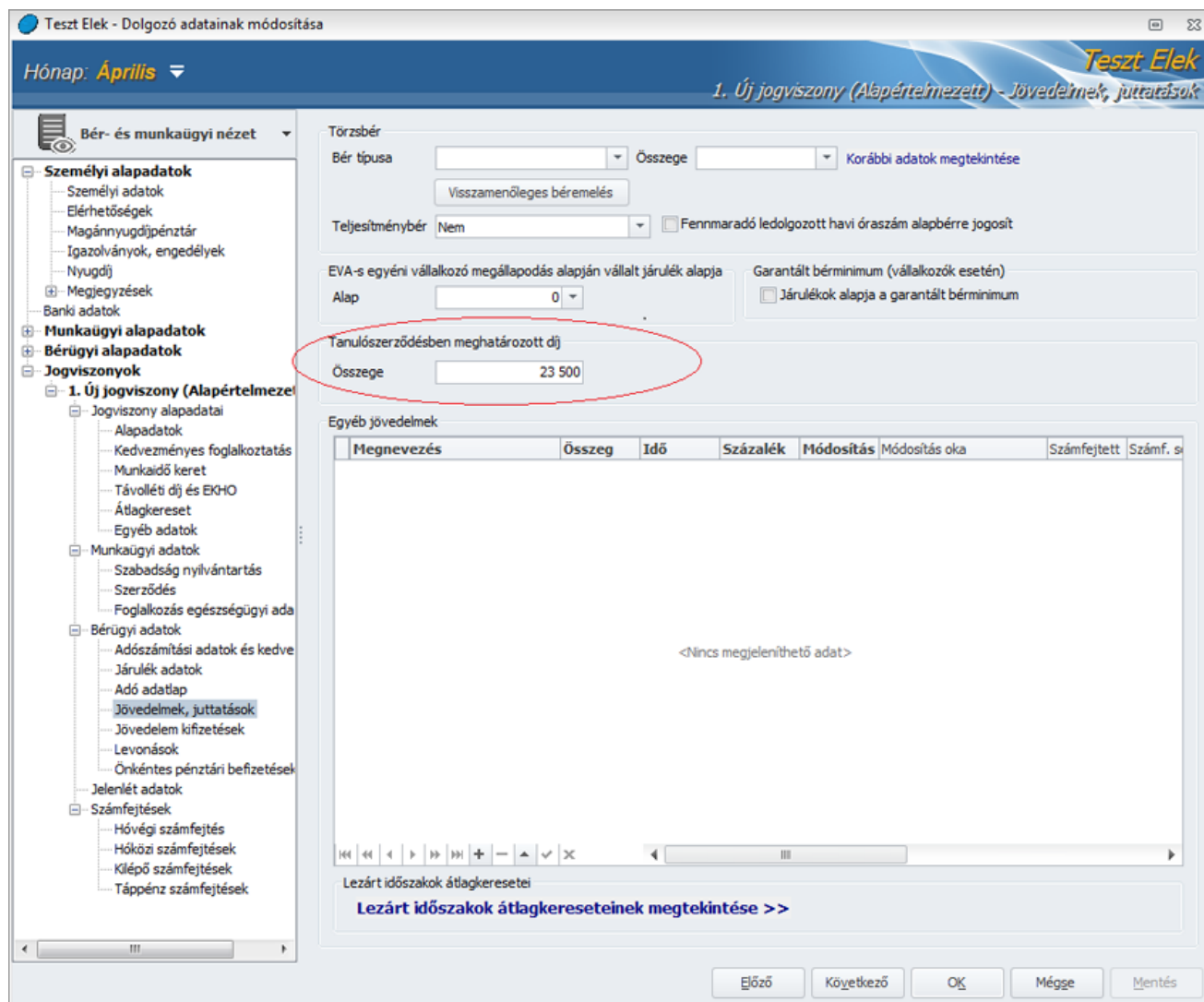

Jogsabályi háttér:

- 2011.évi CLVI. törvény
- 455. § (1) A kifizetőt terhelő (szociális hozzájárulási) adó alapja:
- c) a tanulószerződésben meghatározott díj;

Előző verzióinkban megjelent újdonságok:

Májusi statisztika

Programunkban aktualizálásra került az "Adatszolgáltatás az egyéni bérekről és keresetekről 2012. május" statisztika (azaz a májusi statisztika), amely az Adatszolgáltatások/KSH felé/Májusi statisztika pontban érhető el.

Fontos! A statisztika Jövedelem paraméterező ablakában a programban alapértelmezetten biztosított, valamint a 2012.évi évnnyitást megelőzően a Felhasználó által létrehozott, és a Májusi statisztika paraméterező felületén már beállított jövedelem jogcíme beállításra kerültek. A Felhasználónak tehát csak azon jövedelem jogcíme vonatkozásában kell megtenni a Májusi statisztika paraméterező felületén a beállításokat, amely jövedelem jogcímekeket egyedileg hozott létre a 2012. évi évnnyitást követően.

Felhívjuk tisztelt Felhasználóink figyelmét, hogy a programból előállított nyomtatvány csak segédlistaként használható, tekintettel arra, hogy nyomtatványon történő adatszolgáltatás esetén a Foglalkoztatási Hivatal kizárólag az általa megküldött nyomtatványon való adatszolgáltatást fogadja el. Tájékoztatjuk Önöket, hogy az adatszolgáltatáshoz a Foglalkoztatási Hivatal rögzítő- és segédprogramokat is fog biztosítani, amely az ÁFSZ portálján olvasható közlemény szerint 2012. június 4-től lesz elérhető. A segédprogram megjelenését követően programunkban biztosítani fogjuk az adatok e programba történő importálhatóságát is. A statisztika benyújtási határideje: 2012. július 6-a.

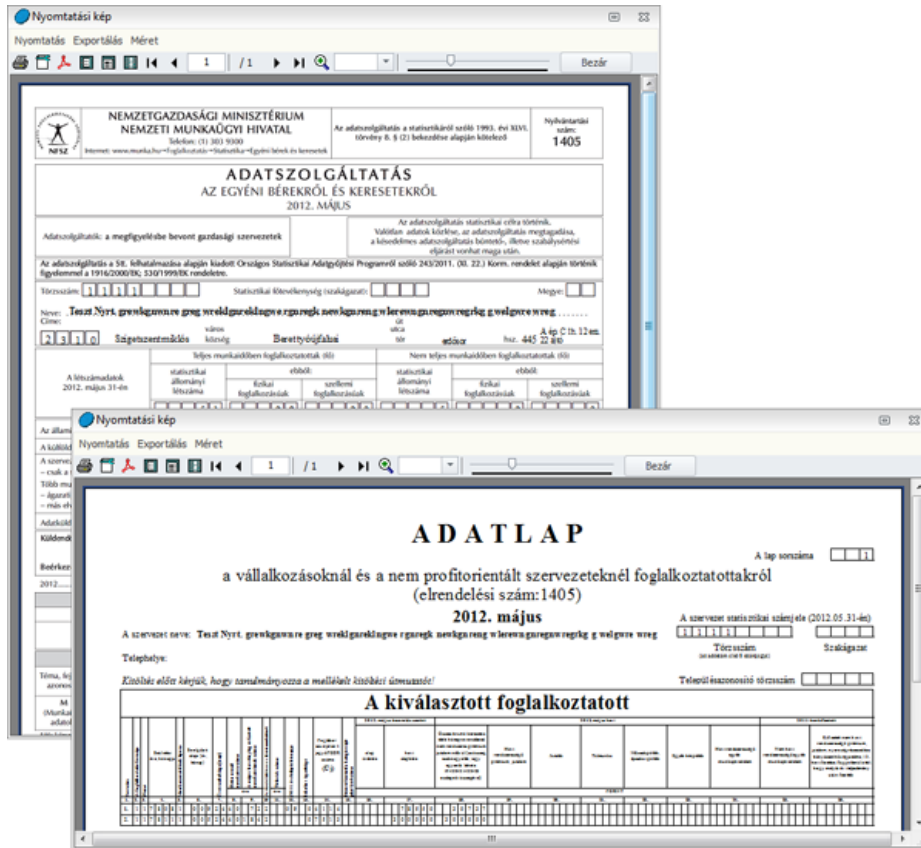

[Ugrás a lap tetejére](#)

Előző munkahelyek adatai - nyomtatási lehetőség

Kompakt és Prémium verzióban elérhető funkció

Jelen verziótól kezdődően lehetőséget biztosítunk a Névsoros lista/Dolgozó adatai/Munkügyi alapadatok/ Előző munkahelyek pont adatainak nyomtathatóságára.

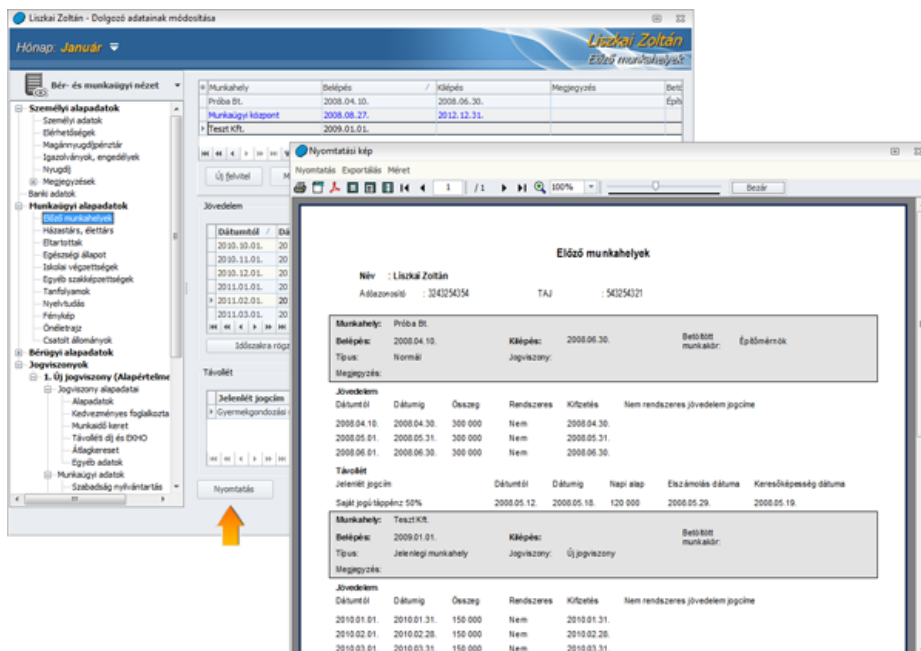

Megújult szűrőablak

Light, Kompakt és Prémium verzióban elérhető funkció

A könnyebb áttekinthetőség érdekében megújításra került a szűrőablakok felülete, amelyen a jövőben plusz szűrőfeltételt is biztosítunk, amely a következő: A szűrőablakra felkerült egy keresőmező, amivel a dolgozó nevekben kereshetünk szórésztre.

Működése: ha beírjuk a keresett szöveget majd enter-t nyomunk vagy a mellette levő nagyító ikonra kattintunk, akkor a dolgozó lista frissül a feltételnek megfelelően.

A dolgozókat és azok jogviszonyait megjelenítő lista nagyobb felületen látható és kibővítésre került a dolgozó születési dátumával, illetve a jogviszonyoknál a belépés és kilépés dátumaival.

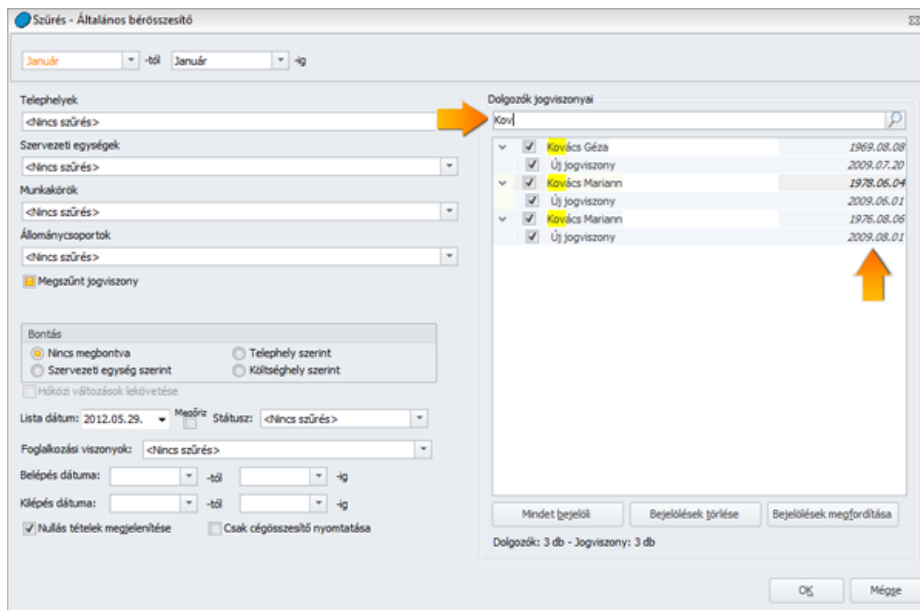

[Ugrás a lap tetejére](#)

Hónapzárás szűrőfeltételek

Light, Kompakt és Prémium verzióban elérhető funkció

A Karbantartás/Hónapok karbantartása szűrőablak új legördülő listával egészült ki, amelynek segítségével kiválasztható, hogy az összes dolgozói jogviszonyt, csak a hónapban lezárt állapotú jogviszonyokat vagy csak a hónapban nem lezárt állapotú jogviszonyokat kívánja a Felhasználó a szűrés során megjeleníteni. A szűrőablakban alapértelmezetten a hónapban nem lezárt állapotú dolgozói jogviszonyok kerülnek megjelenítésre.

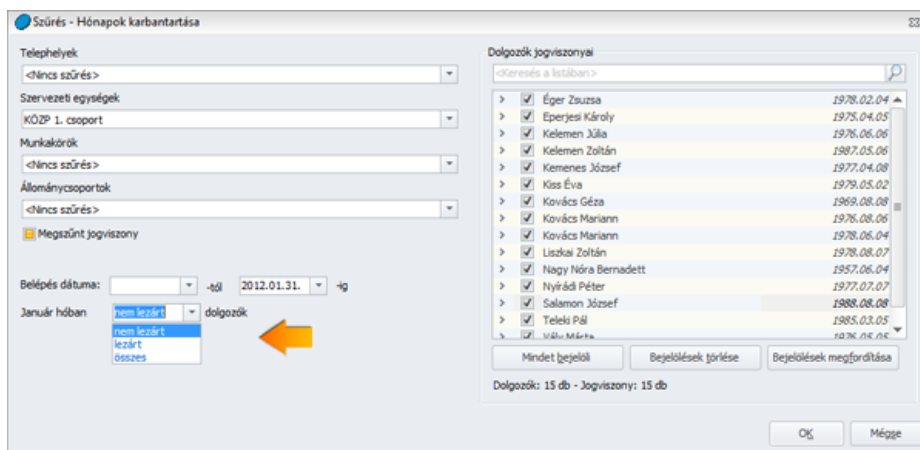

[Ugrás a lap tetejére](#)

Frissítés telepítése előtt a következőket kell tennie:

1.

A telepítés megkezdése előtt **készítsen az aktuális adatokról egy BIZTONSÁGI MENTÉST!** A programfrissítés nem írja felül az aktuális adatokat, de a rendszeres biztonsági mentés készítésével megelőzheti a számítógépe esetleges meghibásodásából eredő adatvesztéseket.

Az adatmentéskor elkészült állományt célszerű egy külön adathordozón (CD, DVD) tárolni, hogy a számítógép esetleges meghibásodásakor ne vesszenek el a fontos adatok.

A biztonsági mentés elkészítéséről tudásbázisunkban olvashat bővebben. [Tovább a tudásbázisra >>](#)

- 2.** A program hálózatos használata esetén mindenképpen a szerver gépen kezdje a program frissítését és utána végezze el a frissítést a munkaállomásokon!
- 3.** Zárja be a számítógépén futó összes Kulcs-Soft alkalmazást, majd indítsa el a frissítő telepítőt és kövesse az utasításait!
- 4.** Ha kérdése van, keresse [ügyfélszolgálatunkat!](#)