

Kulcs-Bér 2012 frissítés

Megjelenés dátuma:

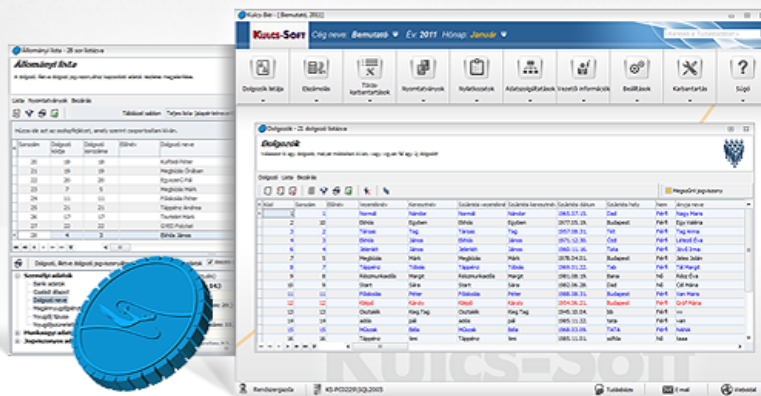

[Májusi statisztika](#)



[Előző munkahelyek adatai - nyomtatási lehetőség](#)



[Megújult szűrőablak](#)



[Hónapzárás szűrőfeltételek](#)

Májusi statisztika

Kompakt és Prémium verzióban elérhető funkció

Programunkban aktualizálásra került az "Adatszolgáltatás az egyéni bérekről és keresetekről 2012. május" statisztika (azaz a májusi statisztika), amely az Adatszolgáltatások/KSH felé/Májusi statisztika pontban érhető el.

Fontos! A statisztika Jövedelem paraméterező ablakában a programban alapértelmezetten biztosított, valamint a 2012.évi évnnyitást megelőzően a Felhasználó által létrehozott, és a Májusi statisztika paraméterező felületén már beállított jövedelem jogcímeke beállításra kerültek. A Felhasználóknak tehát csak azon jövedelem jogcímeke vonatkozásában kell megtenni a Májusi statisztika paraméterező felületén a beállításokat, amely jövedelem jogcímekeket egyedileg hozott létre a 2012. évi évnnyitást követően.

Felhívjuk tisztelt Felhasználóink figyelmét, hogy a programból előállított nyomtatvány csak segédlistaként használható, tekintettel arra, hogy nyomtatványon történő adatszolgáltatás esetén a Foglalkoztatási Hivatal kizárólag az általa megküldött nyomtatványon való adatszolgáltatást fogadja el. Tájékoztatjuk Önöket, hogy az adatszolgáltatáshoz a Foglalkoztatási Hivatal rögzítő- és segédprogramokat is fog biztosítani, amely az ÁFSZ portálján olvasható közlemény szerint 2012. június 4-től lesz elérhető. A segédprogram megjelenését követően programunkban biztosítani fogjuk az adatok e programba történő importálhatóságát is. A statisztika benyújtási határideje: 2012. július 6-a.

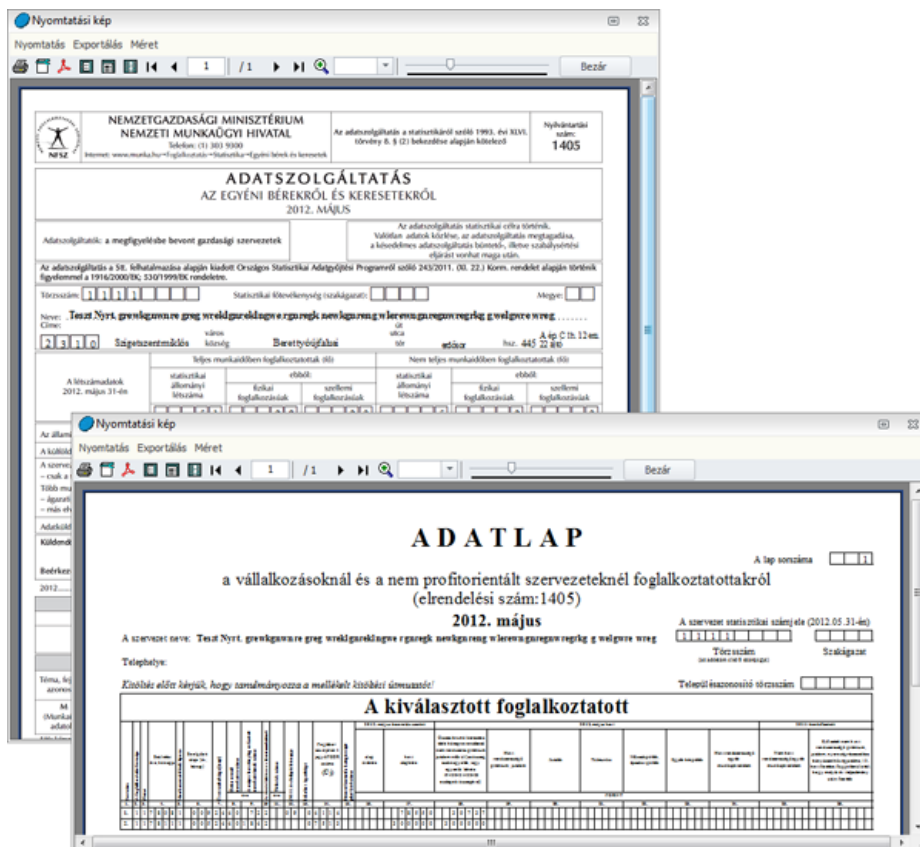

[Ugrás a lap tetejére](#)

Előző munkahelyek adatai - nyomtatási lehetőség

Kompakt és Prémium verzióban elérhető funkció

Jelen verziótól kezdődően lehetőséget biztosítunk a Névsoros lista/Dolgozó adatai/Munkaügyi alapadatok/ Előző munkahelyek

pont adatainak nyomtatásáigára.

Munkahely:	Próba Bt.	Képzés:	2008.06.30.	Béltörz munkahely:	Égőmérők	
Béltörz:	2008.04.10.	Normál	Jogviszony:			
Megjegyzés:						
Jövedelem	Dátumtól	Dátumig	Összeg	Rendszeres	Kifizetés	Nem rendszeres jövedelem jogcím
	2008.04.10.	2008.04.30.	300 000	Nem	2008.04.30.	
	2008.05.01.	2008.05.31.	300 000	Nem	2008.05.31.	
	2008.06.01.	2008.06.30.	300 000	Nem	2008.06.30.	
Távollét	Jelenléti jogcím	Dátumtól	Dátumig	Napi alap	Értékmérés dátuma	Kereskedésség dátuma
	Saját jogi közpénz: 50%	2008.05.12.	2008.05.18.	120 000	2008.05.29.	2008.05.19.
Munkahely:	Teszt Kft.	Képzés:		Béltörz munkahely:		
Béltörz:	2009.01.01.	Jelenléti munkahely	Jogviszony:	Új jogviszony		
Megjegyzés:						
Jövedelem	Dátumtól	Dátumig	Összeg	Rendszeres	Kifizetés	Nem rendszeres jövedelem jogcím
	2010.01.01.	2010.01.31.	150 000	Nem	2010.01.31.	
	2010.02.01.	2010.02.28.	150 000	Nem	2010.02.28.	
	2010.03.01.	2010.03.31.	150 000	Nem	2010.03.31.	

[Ugrás a lap tetejére](#)

Megújult szűrőablak

Light, Kompakt és Prémium verzióban elérhető funkció

A könnyebb áttekinthetőség érdekében megújításra került a szűrőablakok felülete, amelyen a jövőben plusz szűrőfeltételt is biztosítunk, amely a következő: A szűrőablakra felkerült egy keresőmező, amivel a dolgozó nevekben kereshetünk szűrőszövegre. Működése: ha beírjuk a keresett szöveget majd enter-t nyomunk vagy a mellette levő nagyító ikonra kattintunk, akkor a dolgozó lista frissül a feltételnek megfelelően. A dolgozókat és azok jogviszonyait megjelenítő lista nagyobb felületen látható és kibővítésre került a dolgozó születési dátumával, illetve a jogviszonyoknál a belépés és kilépés dátumaival.

Név	Dátum	Jogviszony
Kovács Géza	1969.08.08	Új jogviszony
Kovács Mariann	1978.06.04	Új jogviszony
Kovács Mariann	1976.08.06	Új jogviszony

[Ugrás a lap tetejére](#)

Hónapzárás szűrőfeltételek

Light, Kompakt és Prémium verzióban elérhető funkció

A Karbantartás/Hónapok karbantartása szűrőablak új legördülő listával egészült ki, amelynek segítségével kiválasztható, hogy az összes dolgozói jogviszonyt, csak a hónapban lezárt állapotú jogviszonyokat vagy csak a hónapban nem lezárt állapotú jogviszonyokat kívánja a Felhasználó a szűrés során megjeleníteni. A szűrőablakban alapértelmezett a hónapban nem lezárt állapotú dolgozói jogviszonyok kerülnek megjelenítésre.

Név	Dátum	Jogviszony
Éger Zsuzsa	1978.02.04	Új jogviszony
Eperjesi Károly	1975.04.05	Új jogviszony
Kelemen Júlia	1976.06.06	Új jogviszony
Kelemen Zoltán	1987.05.06	Új jogviszony
Kemenes József	1977.04.08	Új jogviszony
Kiss Éva	1979.05.02	Új jogviszony
Kovács Géza	1969.08.08	Új jogviszony

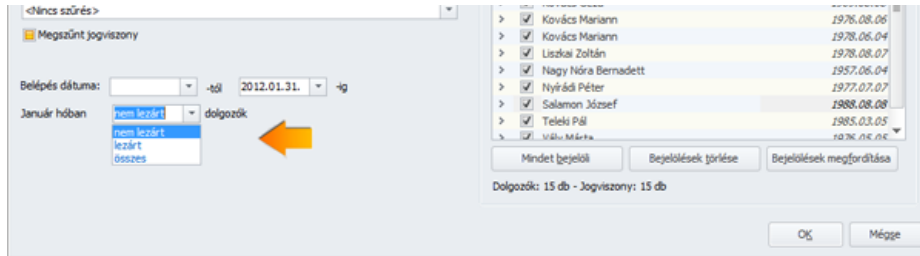

[Ugrás a lap tetejére](#)

Frissítés telepítése előtt a következőket kell tennie:

- 1.** A telepítés megkezdése előtt **készítsen az aktuális adatokról egy BIZTONSÁGI MENTÉST!** A programfrissítés nem írja felül az aktuális adatokat, de a rendszeres biztonsági mentés készítésével megelőzheti a számítógépe esetleges meghibásodásából eredő adatvesztéseket.
Az adatmentéskor elkészült állományt célszerű egy külön adathordozón (CD, DVD) tárolni, hogy a számítógép esetleges meghibásodásakor ne vesszenek el a fontos adatok.
A biztonsági mentés elkészítéséről tudásbázisunkban olvashat bővebben. [Tovább a tudásbázisra >>](#)
- 2.** A program hálózatos használata esetén mindenképpen a szerver gépen kezdje a program frissítését és utána végezze el a frissítést a munkaállomásokon!
- 3.** Zárja be a számítógépén futó összes Kulcs-Soft alkalmazást, majd indítsa el a frissítő telepítőt és kövesse az utasításait!
- 4.** Ha kérdése van, keresse [ügyfélszolgálatunkat!](#)