

# Kulcs-Bér 2012 frissítés

Megjelenés dátuma:

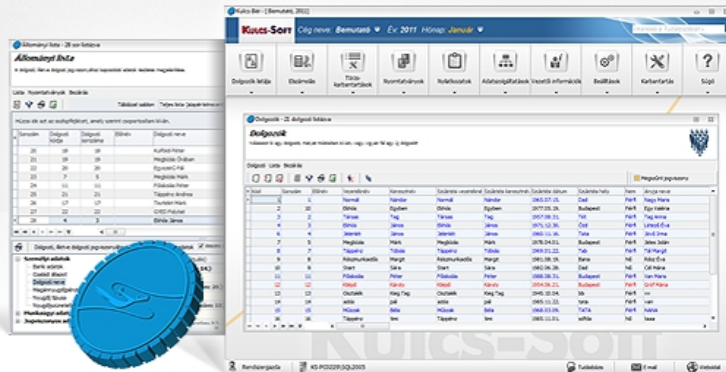

## Új foglalkozási viszony

Minden verzióban elérhető funkció

Jelen verzióntól kezdődően a Törzskarbantartás/Közös törzsek/Foglalkozási viszonyok csoportban új elemet biztosítunk Felhasználóink számára. Ez a következő:

- Társ.váll.(főfogl.egyéni váll.is) főfogl.jár.fiz.

Az új foglalkozási viszony jogcím az Alapértelmezések betöltése funkció aktiválása után megjelenő listából a jogcímet kiválasztva az Alapértelmezett visszaállítása gomb megnyomását követően jeleníthető meg a foglalkozási viszony jogcímei között.

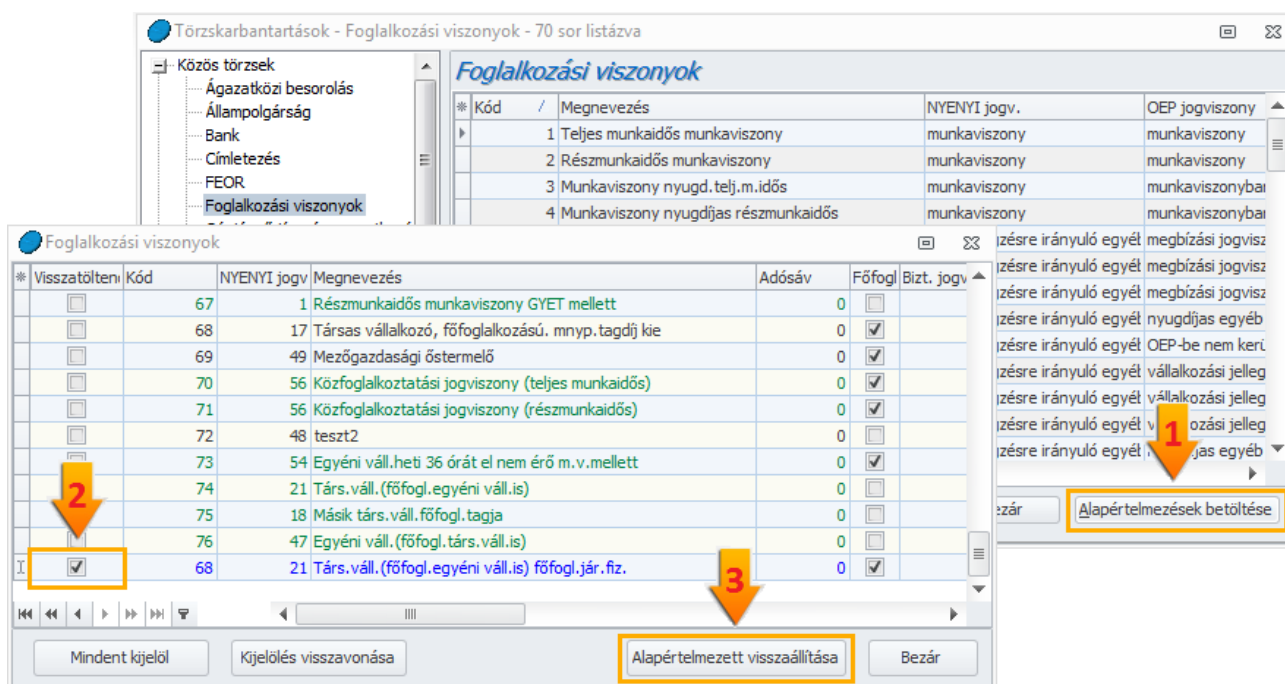

## Hozott törthavi rendszeres jövedelem figyelembevétele az adóalap-kiegészítés meghatározása során

Minden verzióban elérhető funkció

Az SZJA törvény 47.§ (8) bekezdése alapján a korábbi munkáltató által a munkaviszony megszűnésekor kiállított és az adóelőleg megállapító munkáltatónak átadott adatlapon igazolt összeget is figyelembe kell venni. Ebből következik, hogy hónap közben létesített adóköteles jövedelmet eredményező jogviszony esetében a kilépő adatlapon a tárgyhónapban elszámolt törthavi rendszeres jövedelmet is figyelembe kell venni a tárgyhavi adóalap-kiegészítés meghatározása során. Ennek érdekében a Dolgozó adatai/Jogviszonyok/Bérgügyi adatok/Adószámítási adatok és kedvezmények pontban új rögzítő mezőt biztosítunk "Belépés hónapjában elszámolt (hozott adóadatlapon szereplő) törthavi rendszeres jövedelem összege" megnevezéssel. A mezőbe csak akkor kell adatot rögzíteni, ha a dolgozó által leadott kilépő adóadatlap törthavi rendszeres jövedelem mezőjében olyan adat szerepel, amely elszámolási hónapja a Felhasználónál létesített jogviszony kezdő hónapjával megegyező! Például: a kilépő adatlapon a jogviszony megszűnésének hónapja 2012. február, és az új jogviszony létesítésének kezdő hónapja is 2012. február.

Eperjesi Károly - Dolgozó adatainak módosítása

Hónap: **Január** ▾

**Eperjesi Károly**  
1. Új jogviszony (Alapértelmezett) - Adószámítási adatok és kedvezmények

**Bér- és munkaügyi nézet**

- Igazolványok, engedélyek
- Nyugdíj
- Megjegyzések
- Banki adatok
- Munkaügyi alapadatok**
- Bérügyi alapadatok**
- Jogviszonyok**
  - 1. Új jogviszony (Alapértelmezett)**
    - Jogviszony alapadatai
      - Alapadatok
      - Kedvezményes foglalkoztatás
      - Munkaidő keret
      - Távolléti díj és EKHO
      - Átlagkereset
      - Egyéb adatok
    - Munkaügyi adatok
      - Szabadság nyilvántartás
      - Szerződés
      - Foglalkozás egészségügyi adatok
    - Bérügyi adatok
      - Adószámítási adatok és kedvezmények**
      - Járadék adatok
      - Adó adatlap
      - Jövedelmek, juttatások
      - Jövedelem kifizetések
      - Levonások
      - Önkéntes pénztári befizetések
    - Jelenlét adatok
    - Számfejtések
      - Hóvégi számfejtés
      - Hóközi számfejtések
      - Kilépő számfejtések
      - Táppénz számfejtések

**Adókedvezmények / Adóalap kedvezmények**

Megnevezés	Adóalap kedv.	Adókedv.	Százalékos kedv.
<Nincs megjeleníthető adat>			

A családi adóalapkedvezményt megosztással érvényesíti

Jan Feb Márc Ápr Máj Jún Júl Aug Szept Okt Nov Dec Mind

Külföldön adózó hónapok

Jan Feb Márc Ápr Máj Jún Júl Aug Szept Okt Nov Dec Mind

Önálló tevékenység költségelszámolása

Költségelszámolás módja Százalékos Mértéke 10 %

Adóalap-kiegészítés megállapítása nyilatkozat alapján

Kiegészítés	Kezdeté (hó)	Rendsz. jöv. felett	Nem rendsz. jöv. felett
<Nincs megjeleníthető adat>			

Belépés hónapjában elszámolt (hozott adóadatlapon szereplő) törthavi rendszeres jövedelem összege

114 000 Ft

Előző Következő OK Mégge Mentés

## Adatszolgáltatások importja nem alapértelmezett útvonalra telepített ÁNYK esetében

Minden verzióban elérhető funkció

Amennyiben az Ön számítógépére az ÁNYK program nem az alapértelmezett útvonalra lett telepítve, akkor a Beállítások/Kezelés/Általános menüpontban megadható a telepítés helye. A jelentések (verziótól függően: 1208, 1258, 12T1041, 12T1042E, 1212) elkészítése után a nyomtatványok megnyitása, importálása a beállításban megadott telepítési útvonalon található ÁNYK programmal történik majd.

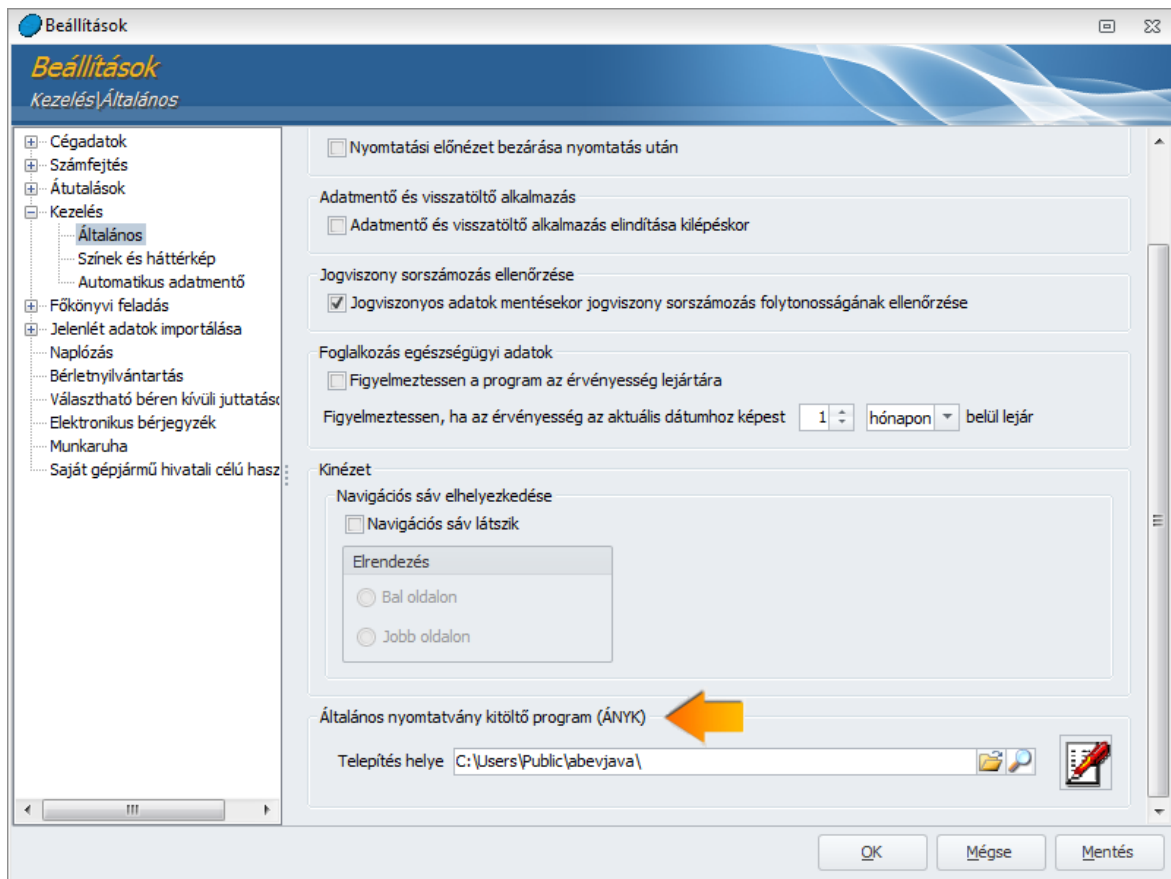

## Jövedelem igazolás egészségbiztosítási ellátás megállapításához segédlet

Minden verzióban elérhető funkció

A jövedelem igazolás évenkénti összesítő sorokkal került kiegészítésre.

## Nyilatkozat a terhességi-gyermekágyi segélyben és a gyermekgondozási díjban részesülők 2012. évi adó változások ellentételezésére szolgáló jövedelempótlékának igénybevételéhez

Kompakt, Plusz és Prémium verzióban elérhető funkció

Jelen verziónk biztosítja a fenti nyilatkozat nyomtatását és/vagy exportálását.

A nyilatkozat a Nyilatkozatok/TGYÁS/GYED jövedelempótlék nyilatkozat pontban érhető el.

## Modulra jellemző adatok megjelenítése a névsoros és jogviszonyos listában

Prémium verzióban elérhető funkció

Prémium verzióinkban a névsoros listában és a jogviszonyos listában megjelenő oszlopok a kiválasztott nézetnek megfelelő, tematikus adattartalmat jelenítik meg. Így látható, hogy egy-egy dolgozóhoz/jogviszonyhoz milyen adatok lettek rögzítve az egyes modulokban. Az új listákon a már megszokott műveletek elvégezhetők (nyomtatás, rendezés, szűrés, stb.)

Dolgozók - 19 dolgozó listázva

**Dolgozók**  
Válasszon ki egy dolgozót, melyet módosítani kíván, vagy vigyen fel egy új dolgozót!

Dolgozó Lista Bezárás

Megszűnt jogviszony

**Béretnyilvántartó nézet**

*ampolgárság	Béret szolgáltató	Béret táv.	Béret típus	Béret ár	Béret állapot	Béret vevő	Béret térf.
lovák	MAV;	40 km	Havi;	28 200 Ft	Rögzítve	Munkavallalo;	
gyar							
gyar	Volán;	25 km	Havi;	17 600 Ft	Rögzítve	Munkáltató	
gyar	Volán;	25 km	Havi;	17 600 Ft	Feladva	Munkáltató	
gyar							

**Munkaruha nézet**

*si hely	Nem	Adószám	Állampolgárság	Munkaruha típusa	Munkaruha nyilv.	Munkaruha kilépe	Munkaruha lejárt	Munkaruha lejárt
	Férfi	111111111	szlovák	kesztyű 11; Sisak M;	5 700 Ft			
	Férfi	2436543643	magyar	Mellény L;	4 500 Ft		<input checked="" type="checkbox"/>	2012.01.28.
	Férfi	5435432544	magyar	Sisak XL;	3 200 Ft		<input type="checkbox"/>	
st	Nő	6546453645	magyar				<input type="checkbox"/>	

**Saját gj. átalány nézet**

*ampolgárság	Saját gj. típus	Saját gj. elszámolási mód	Saját gj. szerző	Saját gj. szerző	Saját gj. nyilatkozat áll.	Saját gj. adóme	Saját gj.
lovák	SUZUKI AA (Swift 1,3 GL);	Alapnorma;		12 000 Ft	Rögzítve		
magyar	NISSAN Sunny (1,7 D);	Alapnorma;	1 000 km		Rögzítve	70 %	
magyar	TOYOTA COROLLA (1,3);	Alapnorma-átalány;		15 000 Ft	Rögzítve		

**Vál. béren kívüli jut. nézet**

*mpolgárság	Cafeteria keretösszeg	Cafeteria keretösszeg (korrigált)	Cafeteria ter. áll.	Cafeteria tervezett összeg	Cafeteria maradvány	Cafet
vák	400 000 Ft	400 000 Ft	Nyilatkozás alatt;	0 Ft	400 000 Ft	
yar	400 000 Ft	200 000 Ft	Véglegesítve;	200 000 Ft	0 Ft	
yar	400 000 Ft	250 000 Ft	Előkészítés alatt;	0 Ft	250 000 Ft	
yar						

## Frissítés telepítése előtt a következőket kell tennie:

- 1.** A telepítés megkezdése előtt **készítsen az aktuális adatokról egy BIZTONSÁGI MENTÉST!** A programfrissítés nem írja felül az aktuális adatokat, de a rendszeres biztonsági mentés készítésével megelőzheti a számítógépe esetleges meghibásodásából eredő adatvesztéseket.

Az adatmentéskor elkészült állományt célszerű egy külön adathordozón (CD, DVD) tárolni, hogy a számítógép esetleges meghibásodásakor ne vesszenek el a fontos adatok.

A biztonsági mentés elkészítéséről tudásbázisunkban olvashat bővebben. [Tovább a tudásbázisra >>](#)
- 2.** A program hálózatos használata esetén mindenképpen a szerver gépen kezdje a program frissítését és utána végezze el a frissítést a munkaállomásokon!
- 3.** Zárja be a számítógépén futó összes Kulcs-Soft alkalmazást, majd indítsa el a frissítő telepítőt és kövesse az utasításait!
- 4.** Ha kérdése van, keresse [ügyfélszolgálatunkat!](#)