

# Verziótájékoztató: Kulcs-Bér 2012. november

Megjelenési dátum: 2012. november 08.

---

A frissítő verzióban megjelenő újdonságok az Önök hatékony ügyvitelének egyre szélesebb körben történő kiszolgálását segítik.

A frissítő verzió telepítése előtt mindenképpen **készítsenek [adatbázismentést!](#)**



## A verzióban elérhető újdonságok, fejlesztések

[Közteherutalás varázsló optimalizálása »](#)



### Közteherutalás varázsló optimalizálása

*Kompakt és Prémium verzióban elérhető funkció*

A Kulcs-Bér jelen verziójától növeltük az egyes esetekkel összefüggésbe hozható közteherutalás felgyűjtésének sebességét, ezzel is megkönnyítve a bevallási időszak teendőire fordított munkát. A havi járulékbevallás (azaz a 08-as) elkészítése után javasolt ezen funkció segítségével utalásösszesítő lista elkészítése, melyet a kompakt és prémium programok biztosítanak az Elszámolás/Utalások/Közteher opció választását követően.

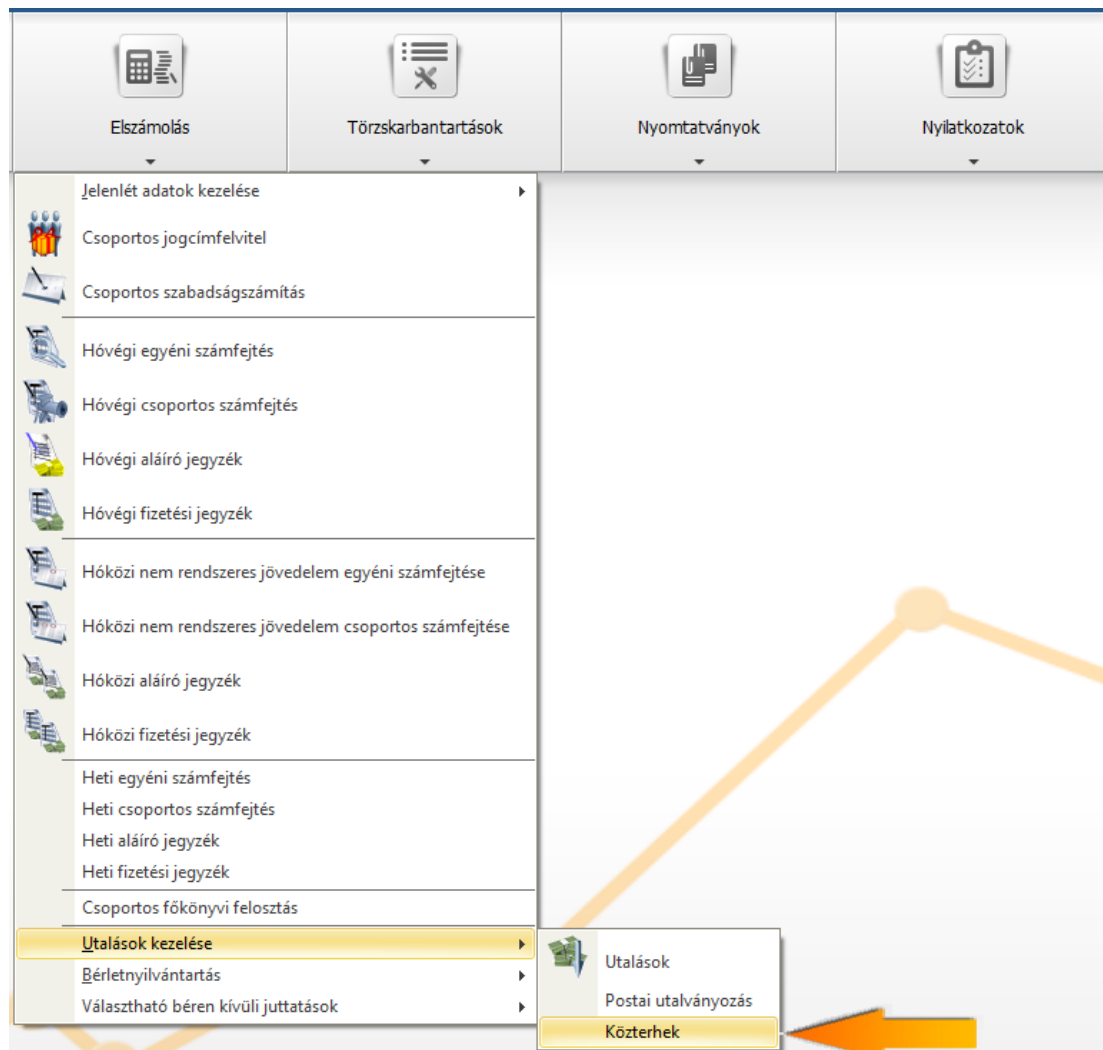

Adategyeztetési céllal a 08-as bevallással, és bérösszesítővel történő összehasonlítás aktuális képet ad a bevallott, és utalandó járulékok egyezőségéről, ezért a közterhek elutalása előtt célszerű ezeket a listákat ellenőrizni, összehasonlítani.

2012. november havi utalások

Cég neve: közteherut

Székhelye:

Adószáma:

Számlaszáma:

Megnevezés	Bankszámla szám	Elutalt
Közterhek:		
Szocho adó	10032000-06055912-00000000	459 257 Ft
<b>Összesen (Közterhek)</b>		<b>459 257 Ft</b>

Munkavállalói levonások:

Nyugdíjjárulék	10032000-06055974-00000000	170 095 Ft
Munkaadó-piaci járulék	10032000-06055981-00000000	25 514 Ft
Pénzbeni egészségbiztosítási járulék	10032000-06055981-00000000	51 029 Ft
Természetbeni egészségbiztosítási járulék	10032000-06055981-00000000	88 038 Ft
Személyi jövedelemadó	10032000-06055950-00000000	328 181 Ft
<b>Összesen (Munkavállalói levonások)</b>		<b>642 857 Ft</b>

Mindösszesen:

1 102 114 Ft

1208A	1208A-01	1208A-02-01	1208A-02-02	1208A-03-01	1208A-03-02	1208A-03-03
-------	----------	-------------	-------------	-------------	-------------	-------------

 Nemzeti Adó- és Vámhivatal	<h1>1208A</h1> <h2>HAVI BEVALLÁS</h2> <p>a kifizetésekkel, juttatásokkal összefüggő adóról, járulékokról és egyéb adatokról</p> <p><i>Benyújtandó az illetékes alsó fokú állami adóhatósághoz</i></p>
--	---

A Z O N O S I T Á S (A)	Hibásnak minősített bevallás vonalkódja: <input type="text"/>
	Az adózó adószáma: <input type="text" value="11111111-1-11"/> jogelődjének adószáma: <input type="text"/>
	adóazonosító jele: <input type="text"/> külföldi vállalkozás - illetősége szerinti állam: <input type="text"/>
	családi gazdaság nyilvántartási száma: <input type="text"/> - azonosító száma: <input type="text"/>
	az adózó/magánszemély családi neve: <input type="text"/> utóneve: <input type="text"/>
	az adózó/magánszemély előző családi neve: <input type="text"/> utóneve: <input type="text"/>
	az adózó/cég neve: <b>Teszt Kft.</b>
	székhelye: <input type="text"/> külföldi cím: <input type="text"/> ország: <input type="text" value="1022"/> Budapest <input type="text"/> város/község: <input type="text"/>
	Törökvész <input type="text"/> községi neve: <input type="text"/> út <input type="text"/> községi jellege: <input type="text" value="30/a"/> hsz.: <input type="text"/> ép.: <input type="text"/> lépcsőház: <input type="text"/> emelet: <input type="text"/> ajtó: <input type="text"/>
	levelezési címe: <input type="text"/> külföldi cím: <input type="text"/> ország: <input type="text"/> város/község: <input type="text"/>
<input type="text"/> községi neve: <input type="text"/> községi jellege: <input type="text"/> hsz.: <input type="text"/> ép.: <input type="text"/> lépcsőház: <input type="text"/> emelet: <input type="text"/> ajtó: <input type="text"/>	
Az ügyintéző telefonszáma, neve: <b>6702004489</b> <b>Teszt Elek</b>	

## Bérösszesítő

Társaság neve: közteherut  
Listázott létszám: 1 dolgozó / 1 jogviszony

2012. október

Jelenlétek, távollétek			
Megnevezés	Nap	Munkanap	Óra
Ledolgozott napok	22	22	176
Fizetett ünnep	1	1	8
Pihenőnap	8	0	0
Felmentési idő távolléti díjjal	61	43	344
<b>Összesen</b>	<b>92</b>	<b>66</b>	<b>528</b>

Munkavállalói járulékok, adók Összesen 781 647

Nyugdíjbiztosítási alap terhére			Személyi jövedelemadó			Egészségbiztosítási és munkaerőpiaci alap		
Megnevezés	Alap	Összeg	Megnevezés	Alap	Összeg	Megnevezés	Alap	Összeg
Nyugd. jár. 10%	2 080 952	208 095	SZJA	2 479 189	396 671	TEB jár. 4%	2 080 952	83 238
						PEB jár. 3%	2 080 952	62 429
						Munkaerő-piaci jár. 1,5%	2 080 952	31 214
<b>Összesen</b>	<b>2 080 952</b>	<b>208 095</b>	<b>Összesen</b>	<b>2 479 189</b>	<b>396 671</b>	<b>Összesen</b>	<b>6 242 856</b>	<b>176 881</b>

Jövedelmek Összesen 2 080 952

Alapbér		Egyéb		Kiegészítő fizetések	
Megnevezés	Összeg	Megnevezés	Összeg	Megnevezés	Összeg
Alapbér	363 478	Felmentési idő távolléti díjjal	760 000	Szabadság megváltás	180 952

A kapcsolódó blogbejegyzésekben az érintett funkciók leírását részletesen megtekinthetik:

[Utalásösszesítő, közterhek utalása](#) » [Közteherutalás \(utalási fájl készítése\)](#) » [Közterhek utalásának visszavonása](#) »